

Ostrowiec Św., dnia 21.02.2017r.

OGŁOSZENIE

Zakład Usług Miejskich w Ostrowcu Świętokrzyskim
27 – 400 Ostrowiec Św., ul. Żabia 23

Zaprasza do złożenia ofert w postępowaniu prowadzonym w trybie zapytania ofertowego
na:

**„Mechaniczne karczowanie wraz z rozdrobnieniem gałęzi i
samosiewów na terenie działek niezagospodarowanych położonych
w Ostrowcu Świętokrzyskim o powierzchni ok. 9000 m².”**

zgodnie z art. 4 pkt 8 Prawa zamówień publicznych (zamówienie poniżej 30 000 euro).

Oferty należy złożyć w terminie do dnia 27.02.2017r. do godziny 10⁰⁰.

w Zakładzie Usług Miejskich w Ostrowcu Świętokrzyskim,
ul. Żabia 23, 27 – 400 Ostrowiec Św., w pok. nr 10 – SEKRETARIAT
w kopercie z dopiskiem:

**OFERTA na: „Mechaniczne karczowanie wraz z rozdrobnieniem gałęzi i
samosiewów na terenie działek niezagospodarowanych położonych
w Ostrowcu Świętokrzyskim o powierzchni ok. 9000 m².”**

ZUM/z p/ 02 / 2017

Termin realizacji zamówienia: od dnia podpisania umowy do 30 marca 2017r..

Dyrektor Zakładu Usług Miejskich
w Ostrowcu Świętokrzyskim

Łukasz Dybiec

GMINA OSTROWIEC ŚWIĘTOKRZYSKI
NIP 6610003945

ZAKŁAD USŁUG MIEJSKICH
W OSTROWCU ŚWIĘTOKRZYSKIM
ul. Żabia 23, 27-400 Ostrowiec Świętokrzyski
tel. 41 265 10 50, 41 265 10 51, fax 41 265 10 21

Ostrowiec Św., dnia 21.02.2017 r.

Zakład Usług Miejskich w Ostrowcu Świętokrzyskim
27 – 400 Ostrowiec Św., ul Żabia 23
tel. (41) 265 10 50
fax (41) 265 10 21

Znak sprawy: ZUM/zp/ 02 /2017

ZAPYTANIE OFERTOWE NA

**„Mechaniczne karczowanie wraz z rozdrobieniem gałęzi
i samosiewów na terenie działek niezagospodarowanych położonych
w Ostrowcu Świętokrzyskim o powierzchni ok. 9000 m².”**

w postępowaniu o udzielenie zamówienia publicznego prowadzonego na podstawie
art. 4 pkt 8 ustawy Prawo zamówień publicznych tj.
zamówienie o wartości poniżej 30 000 euro

Dyrektor Zakładu Usług Miejskich
w Ostrowcu Świętokrzyskim

Łukasz Dybiec

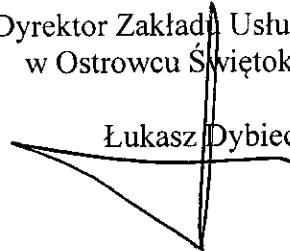

Przedmiot zamówienia:	Zakres: „Mechaniczne karczowanie wraz z rozdrobieniem gałęzi i samosiewów na terenie działek niezagospodarowanych położonych w Ostrowcu Świętokrzyskim o powierzchni ok. 9000 m ² ”, zgodnie z szczegółowymi warunkami realizacji przedmiotu zamówienia, zawartymi w Załączniku nr 2 do Zapytania ofertowego
Termin realizacji zamówienia:	Od dnia podpisania umowy do 30.03.2017 r.
Miejsce wykonania zamówienia:	Działki położone przy ul. Samsonowicza/Gulińskiego, dokładna lokalizacja określona została w Załączniku nr 2 do Zapytania ofertowego
Miejsce i termin złożenia oferty:	Zakład Usług Miejskich w Ostrowcu Świętokrzyskim, ul. Żabia 23, SEKRETARIAT, pok. nr 10 Termin złożenia ofert: 27.02.2017r. do godziny 10:00.
Termin otwarcia oferty:	Termin otwarcia oferty: 27.02.2017 godzina 10:40 w Zakładzie Usług Miejskich w Ostrowcu Św., 27-400 Ostrowiec Św. ul. Żabia 23 pok. nr 3. Zamawiający zastrzega sobie prawo do rozstrzygnięcia postępowania w terminie późniejszym niż w dniu otwarcia ofert.
Warunki płatności:	Płatność nastąpi przelewem w terminie 30 dni licząc od dnia otrzymania prawidłowej faktury VAT.

Inne szczególne warunki:	<p><u>1. Kryterium wyboru najkorzystniejszej oferty spełniające warunki określone w Załączniku nr 2 Zapytania ofertowego: Cena oferty- 100%</u> /Cena ofertowa netto nie może przekroczyć 30 000 euro. Zaoferowana cena może być negocjowana (w dół)/.</p> <p>2. Zamawiający może unieważnić postępowanie na każdym jego etapie bez podania przyczyny oraz zakończyć postępowanie bez wyboru którejkolwiek z ofert.</p> <p>3. Dopuszcza się możliwość telefonicznej negocjacji ceny w przypadku braku w terminie otwarcia ofert przedstawiciela firmy w siedzibie Zamawiającego.</p>
Osoba upoważniona do kontaktu z Wykonawcami:	Magdalena Pawlik-Kałuża – kierownik zespołu utrzymania terenów zieleni, tel. 721 548 397

Ofertę należy składać do Zamawiającego w formie pisemnej na adres:

**Zakład Usług Miejskich w Ostrowcu Świętokrzyskim, ul. Żabia 23,
27 – 400 Ostrowiec Św., Komórka ds. Zamówień Publicznych, z dopiskiem:**

„Mechaniczne karczowanie wraz z rozdrobieniem gałęzi i samosiewów na terenie działek niezagospodarowanych położonych w Ostrowcu Świętokrzyskim o powierzchni ok. 9000 m²”.

Oferta winna być podpisana przez osobę/osoby uprawnione do reprezentacji podmiotu (w załączeniu KRS/ CEIDG lub/ oraz pełnomocnictwo).

Oferent winien złożyć wypełniony formularz ofertowy stanowiący Załącznik Nr1 do Zapytania ofertowego wraz z zatwierdzeniem szczegółowego przedmiotu zamówienia, stanowiącego Załącznik Nr 2 do Zapytania ofertowego, zaakceptowanym wzorem umowy stanowiącym Załącznik Nr 3 do Zapytania ofertowego.

Zakład Usług Miejskich
w Ostrowcu Świętokrzyskim
.....**DYREKTOR**.....
Data i podpis osoby upoważnionej
Łukasz Dybiec

Załączniki

Załącznik nr 1 - wzór oferty (formularz ofertowy)

Załącznik nr 2 - szczegółowy zakres przedmiotu zamówienia.

Załącznik nr 3 - wzór umowy

FORMULARZ OFERTOWY

UWAGA: WYPEŁNIA W CAŁOŚCI I PODPISUJE WYKONAWCA

Pieczeń Wykonawcy

Dane Wykonawcy:

Nazwa:

Adres:

Województwo: Powiat

Kod: Tel./fax:

REGON: NIP

KRS/CEIDG

e-mail:

Imię i nazwisko osoby upoważnionej do kontaktów

.....

tel.

Nr konta bankowego:

Niniejszym przedkładam ofertę w postępowaniu prowadzonym w trybie zapytania ofertowego na: „Mechaniczne karczowanie wraz z rozdrobnieniem gałęzi i samosiewów na terenie działek niezagospodarowanych położonych w Ostrowcu Świętokrzyskim o powierzchni ok. 9000 m²”.

Szczegółowy opis i warunki wykonania niniejszego przedmiotu zapytania ofertowego określa dokument zapytanie ofertowe nr ZUM/zp/ 02 /2017 wraz z załącznikami.

Jednocześnie oświadczamy, że zapoznaliśmy się z warunkami zapytania ofertowego oraz wzorem umowy i nie wnosimy żadnych zastrzeżeń.

1. **Cena oferty:**

Całkowita cena za realizację zadania:

Cena oferty netto wynosi PLN (słownie:),

Wartość podatku Vat wynosi PLN (słownie:),

Cena oferty brutto wynosi PLN (słownie:).

2. Oświadczamy że żadna z wyżej wymienionych wartość brutto całości zamówienia nie ulegnie zmianie.
3. Oświadczamy, że zapoznaliśmy się z opisem przedmiotu zamówienia i nie wnosimy do niego zastrzeżeń.
4. Oświadczamy, że wzór umowy stanowiący Załącznik nr 3 do zapytania ofertowego został przez nas zaakceptowany i zobowiązujemy się w przypadku wyboru naszej oferty do zawarcia umowy na niżej wymienionych warunkach w miejscu i terminie wyznaczonym przez Zamawiającego.
5. Wyrażamy zgodę na warunki płatności określone w zapytaniu ofertowym. Oferujemy termin płatności wynoszący 30 dni od daty otrzymania przez Zamawiającego poprawnie wystawionej faktury VAT/ rachunku.
6. Zobowiązujemy się zrealizować umowę w terminie określonym we wzorze umowy do niniejszego zapytania ofertowego.
7. Termin związania z ofertą (ważność oferty). Niniejszym oświadczam, że oferta ta jest ważna.....(co najmniej 30 dni) od dnia otwarcia ofert.
8. Oświadczamy, że nie posiadamy zaległości podatkowych.
9. Oświadczamy, że nie posiadamy zaległości w opłacaniu składek na ubezpieczenia społeczne.
10. Oświadczamy, że znajdujemy się w sytuacji ekonomicznej i finansowej zapewniającej wykonanie zamówienia.

Do oferty dołączamy następujące załączniki:

1. KRS/CEIDG lub/ oraz pełnomocnictwo -**zał. nr 1**,
2. Zaparafowany Załącznik nr 2 do Zapytania ofertowego -**zał. nr 2**,
3. Zaakceptowany wzór umowy, stanowiący załącznik nr 3 do Zapytania ofertowego -**zał.nr3**,
4.- **zał. nr**,
5.- **zał. nr**,
6.- **zał. nr**,

....., dnia

.....
(podpisy i pieczęcie osób upoważnionych do reprezentowania oferenta na podstawie wpisu do rejestru lub ewidencji albo na podstawie udzielonego pełnomocnictwa)

Szczegółowe warunki realizacji przedmiotu zamówienia:

I. Określenie zakresu prac:

- mechaniczne karczowanie wraz z rozdrobieniem gałęzi, podszytu i samosiewów na terenie działek niezagospodarowanych.

II. Lokalizacja działek:

Działki niezagospodarowane położone są przy ul. Samsonowicza/ Gulińskiego w Ostrowcu Świętokrzyskim w rejonie przystanku autobusowego przy I bramie „Huty Ostrowiec”, zgodnie z poniższą mapą i według wskazania Zamawiającego:

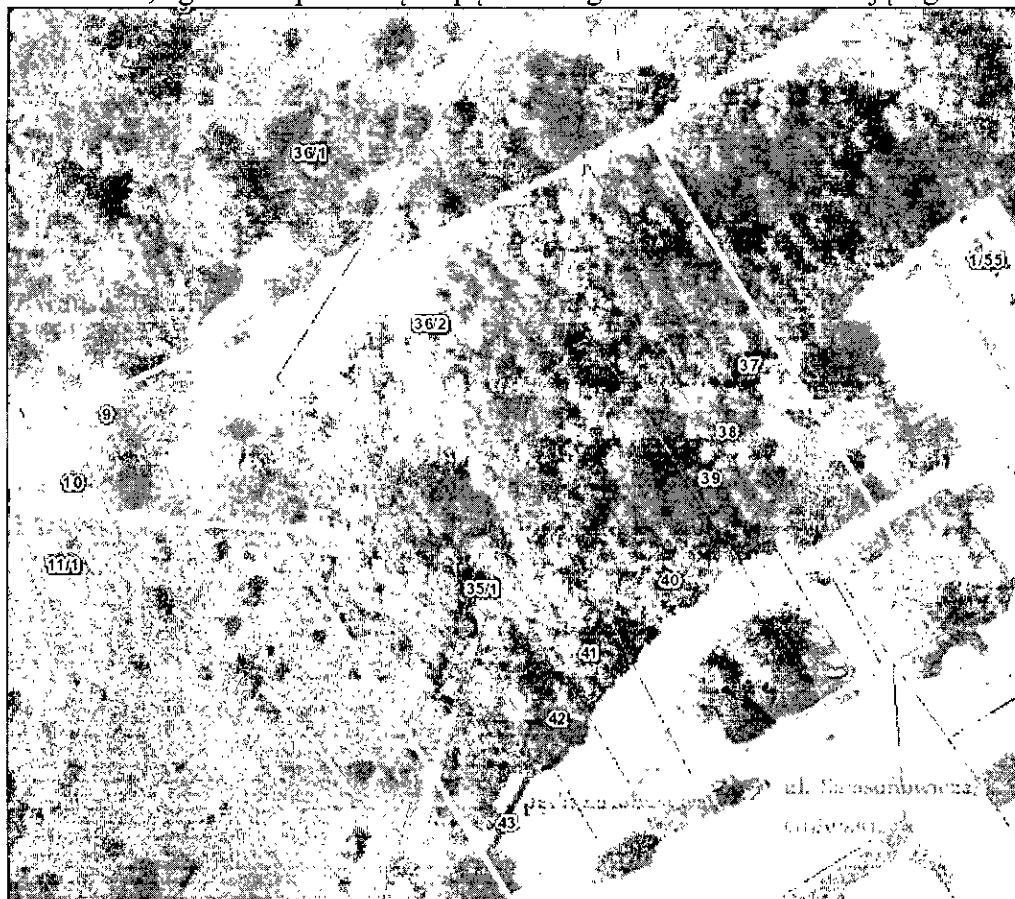

Łączna powierzchnia to ok. 9000 m².

III. **Warunki dodatkowe:**

- Zamawiający we własnym zakresie usunie istniejące drzewa oraz wywiezie grubiznę, pozostawiając chrust i mniejszą gałęziówkę pochodzące z wycinki przedmiotowych drzew.
- Wykonawca jest zobowiązany do zapoznania się z terenem, na którym realizowany będzie przedmiot zamówienia oraz wykonania własnego przedmiaru robót.
- Urobek powstały po mulczowaniu pozostaje na miejscu prowadzonych prac.

UMOWA NR

W dniu w Ostrowcu Świętokrzyskim pomiędzy Gminą Ostrowiec Świętokrzyski, - Zakładem Usług Miejskich z siedzibą w Ostrowcu Świętokrzyskim ul. Żabia 23, zwanym dalej „Zamawiającym” reprezentowanym przez:

Dyrektora – Łukasza Dybiec, na mocy pełnomocnictwa udzielonego przez Prezydenta Miasta Ostrowca Świętokrzyskiego Zarządzeniem Nr IV/186/2016 z dnia 8 kwietnia 2016r.

a,

NIP,

REGON,

zwaną dalej „Wykonawcą”, reprezentowaną przez:

1.

2.

została zawarta umowa o następującej treści:

§ 1

1. Zamawiający zleca, a Wykonawca przyjmuje do wykonania realizację zamówienia pn. „Mechaniczne karczowanie wraz z rozdrobnieniem gałęzi i samosiewów na terenie działek niezagospodarowanych położonych w Ostrowcu Świętokrzyskim o powierzchni ok. 9000 m²”.
2. Szczegółowy zakres warunki realizacji zamówienia określono w załączniku Nr 1 do umowy, który stanowi jej integralną część.

§ 2

Termin wykonania przedmiotu umowy ustala się do dnia **30 marca 2017 r.**

§ 3

1. Za przedmiot zamówienia określony w § 1 strony ustalają wynagrodzenie ryczałtowe w łącznej kwocie:
netto: (słownie:);
podatek Vat w kwocie:(słownie:);
brutto: (słownie:)

2. Wynagrodzenie ryczałtowe, o którym mowa w ust. 1, obejmuje wszystkie koszty Wykonawcy związane z realizacją przedmiotu umowy, w tym transport i utylizację.
3. Zamawiający przekaże wynagrodzenie na podstawie prawidłowo wystawionej faktury Vat, na rachunek bankowy wskazany przez Wykonawcę, po realizacji i bezusterkowym odbiorze przedmiotu umowy przez Zamawiającego.
4. Podstawą wystawienia faktury Vat przez Wykonawcę będzie protokół odbioru przedmiotu umowy, podpisany przez strony, stwierdzający ewentualne naliczenie przez Zamawiającego kar umownych z podaniem ich wysokości i przyczyny ich naliczenia.
5. Faktura Vat będzie płatna w terminie 30 dni licząc od daty jej dostarczenia do Zamawiającego.
6. W przypadku wystawienia przez Wykonawcę faktury Vat niezgodnej z Umową lub obowiązującymi przepisami prawa, Zamawiający ma prawo do wstrzymania płatności do czasu wyjaśnienia oraz otrzymania faktury Vat korygującej, bez obowiązku płacenia odsetek z tytułu niedotrzymania terminu zapłaty.
7. Faktura VAT wystawiana przez Wykonawcę powinna wskazywać:
 - 1) jako nabywcę – Gminę Ostrowiec Świętokrzyski , NIP: 661-000-39-45
 - 2) jako odbiorcę – Zakład Usług Miejskich w Ostrowcu Świętokrzyskim,
ul. Żabia 23, 27-400 Ostrowiec Św.

§ 4

1. Zamawiający zobowiązuje się do udzielenia na wniosek Wykonawcy, niezbędnych konsultacji i wyjaśnień dotyczących realizacji zamówienia.
2. Osobą odpowiedzialną za wykonanie prac z ramienia Wykonawcy będzie:
..... telefon kontaktowy
3. Nadzór z ramienia Zamawiającego nad wykonaniem, przedmiotu umowy będzie sprawowała **Pani Magdalena Pawlik- Kaluża**.

§ 5

1. Strony ustalają odpowiedzialność Wykonawcy w formie kar umownych za niewykonanie lub nienależyte wykonanie umowy, w następujących wypadkach i wysokościach:
 - 1) za opóźnienie w realizacji przedmiotu umowy w wysokości 0,5% wynagrodzenia brutto określonego w § 3 ust.1, za każdy dzień opóźnienia,
 - 2) z tytułu odstąpienia od umowy przez którąkolwiek ze stron z przyczyn leżących po stronie Wykonawcy, w wysokości 10% wynagrodzenia brutto określonego w § 3 ust.1,
 - 3) za nieusunięcie w terminie wad lub usterek w wysokości 0,5% wynagrodzenia brutto określonego w §3 ust.1 za każdy dzień opóźnienia.

2. W przypadku odstąpienia przez Zamawiającego od umowy z przyczyn leżących po jego stronie, Zamawiający zapłaci karę umowną w wysokości określonej w ust.1, pkt2.
3. W przypadku, gdy kary umowne nie zrekompensują w pełni poniesionej szkody, Strony dopuszczają możliwość dochodzenia odszkodowania uzupełniającego na zasadach ogólnych.

§ 6

1. Wszystkie zmiany niniejszej umowy wymagają formy pisemnej (aneks do umowy) pod rygorem nieważności.
2. Zamawiający może odstąpić od umowy z przyczyn leżących po stronie Wykonawcy w przypadku niedotrzymania przez Wykonawcę warunków umowy w tym również w przypadku nieusunięcia usterek wskazanych przy odbiorze przedmiotu umowy.
3. W przypadku odstąpienia od umowy lub niewykonania umowy przez Wykonawcę z przyczyn leżących po jego stronie, Wykonawcy nie przysługuje wynagrodzenie o którym mowa w § 3 ust. 1.
4. Odstąpienie od umowy przez którąkolwiek ze stron musi być dokonane w formie pisemnej pod rygorem nieważności.

§ 7

1. W sprawach nieuregulowanych niniejszą umową mają zastosowanie przepisy Kodeksu Cywilnego.
2. Wykonawca ponosi pełną odpowiedzialność za szkody Zamawiającego i osób trzecich wynikłe w związku realizacją przedmiotu umowy.
3. Ewentualne spory mogące wyniknąć na tle wykonania postanowień niniejszej umowy strony poddadzą rozstrzygnięciu przez sąd właściwy dla siedziby Zamawiającego.
4. Umowę sporządzono w dwóch jednobrzmiących egzemplarzach, po jednym dla każdej ze stron.

WYKONAWCA:

ZAMAWIAJĄCY:

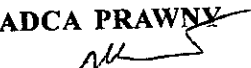
RADCA PRAWNY

Marek Rachwał
KL-K-914

Szczegółowe warunki realizacji przedmiotu zamówienia:

I. Określenie zakresu prac:

- mechaniczne karczowanie wraz z rozdrobnieniem gałęzi, podszytu i samosiewów na terenie działek niezagospodarowanych.

II. Lokalizacja działek:

Działki niezagospodarowane położone są przy ul. Samsonowicza/ Gulińskiego w Ostrowcu Świętokrzyskim w rejonie przystanku autobusowego przy I bramie „Huty Ostrowiec”, zgodnie z poniższą mapą i według wskazania Zamawiającego:



Łączna powierzchnia to ok. 9000 m².

III. **Warunki dodatkowe:**

- Zamawiający we własnym zakresie usunie istniejące drzewa, wykarzuje teren oraz wywiezie grubiznę, pozostawiając chrust i mniejszą grubiznę pochodzące z wycinki drzew.
- Wykonawca jest zobowiązany do zapoznania się z terenem, na którym realizowany będzie przedmiot zamówienia oraz wykonania własnego przedmiaru robót.
- Urobek powstały po mulczowaniu pozostaje na miejscu prowadzonych prac.

WYKONAWCA:

ZAMAWIAJĄCY: